

삼육보건대학교
무료 와이파이 서비스

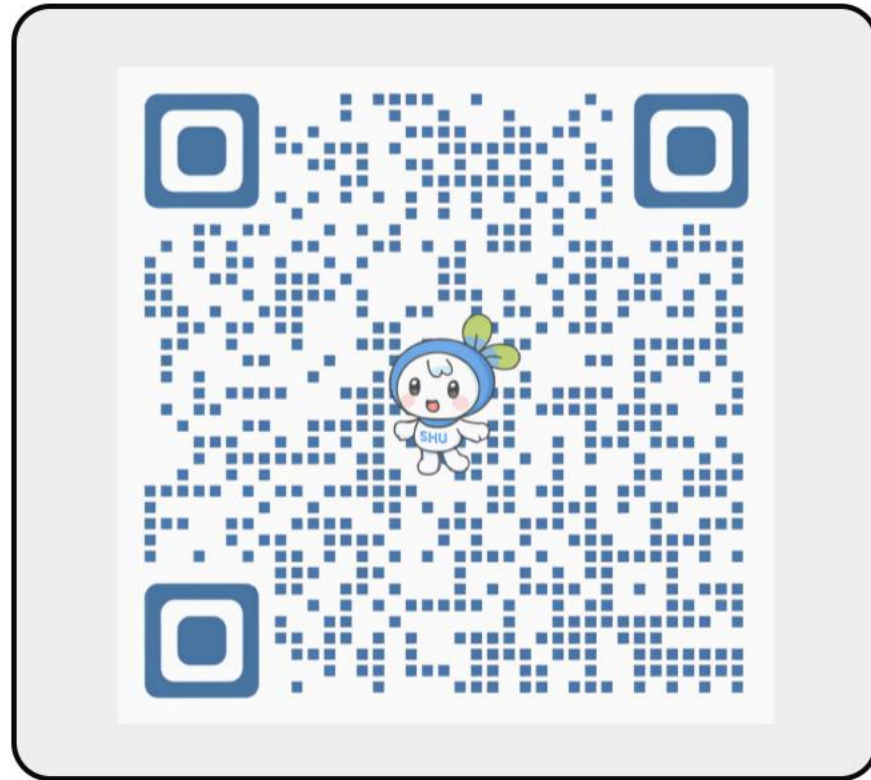

ID : SHU2_WIFI_Guest

PW : \$Hu!t4e37

※ 장애발생시 즉시 해결을 위해 바로 신고해 주세요!
☎ 02-3407-8557



삼육보건대학교 부설평생교육원

방문간호 간호조무사 교육과정 오리엔테이션

제17기 2025.04.14(월)

노인장기요양보험제도에서 요양이
필요한 노인 등에게 가정을 방문하여
재가급여(방문간호)를 제공할 수 있는
방문간호 간호조무사 양성

- 삼육보건대학교는 노인장기요양보험법 시행규칙 제11조의2제3항에 따라 방문간호 간호조무사 교육기관으로 지정(보건복지부 제51호, 2019. 6.)

지원자격

- ☐ 간호조무사 자격을 취득하고 간호보조 업무
경력이 3년 이상인 자
- 경력의 인정은 의 업무경력 분야에서 **실제
간호보조 업무에 근무한 경우에만 해당**
되며, 동 기관에 근무하였다 하더라도
**사무원 등 간호보조 업무 외에 근무한 경우
에는 경력에 해당하지 않음**
 - ※ 간호조무사 자격이 정지된 자는 교육을
수강할 수 없음

간호보조 업무경력 분야

- 의료법에 의한 의료기관
 - 종합병원, 병원, 치과병원, 한방병원, 요양병원, 의원, 치과의원, 한의원 등
- 노인복지법에 의한 노인복지시설
 - 노인주거복지시설, 노인의료복지시설, 재가노인복지시설 등
- 노인장기요양보험법에 의한 장기요양기관
 - 재가장기요양기관(방문요양·방문목욕, 방문간호·주야간보호·단기보호)
- 지역보건법에 의한 보건소, 보건의료원 및 보건지소
- 농어촌 등 보건의료를 위한 특별조치법에 의한 보건진료소

방문간호 간호조무사 교육과정 운영 현황

기수	등록인원	수료인원	운영기간	비고	마지막 실습생 기준 소요기간
1기	40	37	2019.07.29~2020.08.17		12개월 19일
2기	37	36	2020.01.06~2020.12.22		11개월 16일
3기	40	39	2020.09.14~2021.07.04		9개월 20일
4기	40	40	2021.01.07~2021.11.10		10개월 3일
5기	40	40	2021.03.29~2022.1.25		9개월 27일
6기	38	38	2021.09.06~2022.06.22		9개월 16일
7기	38	37	2021.12.13~2022.11.13		11개월 0일
8기	35	35	2022.04.04~2023.02.03		9개월 30일
9기	39	39	2022.08.29~2023.06.12		9개월 14일
10기	35	35	2022.12.12~2023.10.26		10개월 14일
11기	24	24	2023.04.17~2024.01.25		9개월 9일
12기	28	28	2023.08.14~2024.05.09		8개월 25일
13기	25	24	2023.12.18~2024.09.17		8개월 28일
14기	29	28	2024.04.01~2024.12.28		8개월 27일
15기	26	-	2024.08.26~2025.05(예정)	실습중	
16기	25	-	2024.12.16~2025.09(예정)	이론수업중	
17기	20	-	2025.04.14~		

과정 개요

- 전체 교육기간 : 2025.04.14 ~ 2025년 12월 예정(마지막 실습생)
 - (교내)이론교육 및 (교내)Lab실습 : 2025.04.14 ~ 2025.08.31(460시간)
 - (교외)보건기관 및 의료기관 실습 : 2025.09.01 이후 부터 시작 (240시간) 예정
- 보건기관 및 의료기관 실습 주의사항
 - 실습교육은 반드시 실습기관의 정규 업무시간(09:00~18:00) 내에 실시함
 - 모든 교육과정 일정은 학습자 개인사정에 의해 임의 변경 될 수 없음.
 - 실습 시간은 일주일 최대 40시간 이하(하루 8시간*5일)로 가능함.
 - 야간(18:00 이후)에 이루어지는 경우 전체 실습시간의 3할 미만(초과시 불인정)

교육과목

내용(이론)	시간	8할	내용(이론)	시간	8할	내용(실습)		시간	8할
기본간호	90	72	신체사정	30	24	Lab 실습(기본간호)		60	48
노화와 만성질환	90	72	안전 및 감염관리	15	12	Lab 실습(신체사정)		20	16
인간관계와 의사소통	15	12	의학용어 및 기록	15	12	Lab 실습(응급처치)		20	16
영양과 식이	15	12	응급처치	15	12	의료기관 실습		220	
가족간호	15	12	방문간호윤리	15	12	보건기관 실습		20	
노인복지의 이해	15	12	임종간호	15	12				
노인장기요양보험제도총론	15	12							
이론	360시간					실습	340시간		
총 이수시간(이론:13, 실습:5)						700시간			

※ 일요일 수업 전시간 결석하면 즉시 미수료 처리 진행

※ 지금부터 설명드리는 내용은 보건
복지부 제공 방문간호 간호조무사
교육기관 운영 지침이오니 반드시 숙
지하여 주시기 바랍니다.

유의사항

❖ 교육수료 기준

- 교육수료 기준 : 각 과목당 **평가점수 70점 이상, 각 교과목의 출석 8할 이상** 충족.(의료기관실습은 100% 출석)
 - ※ 8할은 교육과정 이수를 위한 최소한의 출석요건이므로 원칙적으로 모든 교육과정을 100% 이수하여야 함
 - 원칙적으로 모든 교육과정(이론, 실습)을 100% 이수.
 - 예외적으로 본인 및 가족의 질병, 사고 기타 부득이한 사유로 지각, 결석, 조퇴시 **교육기관에 해당 사유서를 제출한 경우에 한해 8할 이상 10할 미만 출석시에도 수료를 인정.**
 - 출석기준(8할 이상) 및 평가기준(과목별 70점 이상)은 충족하였으나, **실습평가 기준에 미달한 경우에는 수료 불가.**

유의사항

❖ 이론수업

- 시험점수는 과목마다 70점 이상 취득해야 외부 의료기관 실습을 실시할 수 있습니다.
- 점수배점: 출석, (쪽지)시험, 레포트,
- 공결사유(친족사망, 본인입원, 코로나 양성, 결혼 등) 이외에 개인적인 사유(근무, 휴가 등)로 수업 미참여시 결석 처리

※ 공결사유를 통한 수업미참여도 2할을 초과할 수 없음

- 사물함 신청은 필요하신 선생님만 배정됩니다.
- 교재는 배부 (기본간호 교재를 제외한 나머지 교재는 사무실에서 배부)-예정
- 수업의 권한은 교수에게 있으며, 수업 조기 종료 등을 요청할 수 없음

주의사항

❖ 의료기관 실습(100% 출석)

- 주중반 또는 주말반, 혼합반으로 진행
- 주중반과 주말반을 섞어서 진행 가능하며, 실습기간 내내 고정 요일에 실습 진행(변경사항이 생기면 교수님께 꼭 문의할것)
- 의료기관 및 보건기관 실습의 경우 확정된 실습 일정(시간 등)을 준수
- 실습 시간은 하루 8시간 실습을 하셔야 하며 일주일 40시간을 초과하지 못함
- 의료기관 실습의 경우 인원 제한이 있으므로 지원자가 많아 인원 제한이 넘을 경우 제비뽑기로 선정하고 선정이 안된 분들은 인원이 빈 기관으로 배정됨
- 의료기관 실습의 경우 유니폼 및 명찰, 대학마크를 구매하셔야 하며 비용은 개별 부담
- **의료기관 실습하실 경우 경력자가 아닌 학생 신분으로 실습을 하시기 때문에 실습생이라는 생각을 가지시고 실습 진행**
- **본인이 근무하는 곳에서는 실습 불가**
- **부득이 야간(18:00 이후)에 이루어지는 경우 전체 실습시간의 3할 미만(초과시 교육시간 불인정)**

주의사항

❖ 의료기관(Lab실습 포함) 실습

- 실습기관 배정 후 실습기관 변경이 안되므로 신중하게 선택하셔야 함
- Lab실습시 학교 간호학과 실습실에서 진행하므로 분리수거를 철저하게 하셔야 함
- 병원 실습 일정 및 업무 배정은 병원에서 하며 병원에서 배정시 최대한 따라 주셔야 함
- 실습이 가능한 병원이 있으시면 개강 후 한달이내 알려주세요(실습이 가능한 병원인 경우 계약일로 부터 최소 1년간 최소 5명 실습생을 받아 주어야 합니다)

※ 의료기관실습 기관(병원) 질관리를 위해 같은 구에 한 개의 실습병원 만 인정됨

기타전달사항

- Lab실습, 학교 방문, 수업 등 학교를 방문을 위해 자차를 이용하시는 분은 평생교육원 사무실에서 주차권을 구매하셔야 함. 일일 적용된 금액으로 출차 가능(12시간: 3,000원, 3시간: 2,000원이며 하루 중복사용 불가)
- 의료기관 실습의 경우 자차 이용시 주차가 안되는 곳이 있을 수 있습니다 만약 주차를 하셔야 하는 경우 개별로 주차할 곳을 알아 보셔야 함
- 직업능력개발 훈련 등 수강증명서 요청은 기본 1주일전에 신청하셔야 발급이 가능
- 방문재활간호도 본 교육원에서 운영하고 있으며 본교 방문간호 간호조무사 과정 수료 또는 수강중인 선생님들은 40%할인된 금액으로 진행이 가능하며 자세한 사항은 사무실로 문의주세요
- 수료보고 : 1차-2025년 10월 말, 2차-2025년 11월 말, 3차(최종)-2025년 12월 말

학습비 반환 기준(중도포기 시 교재 반드시 반납)

구 분		반환사유 발생일	반환금액
1. 법 제28조제4항제1호 및 제2호에 따른 반환사유의 경우		수업을 할 수 없거나, 수업장소를 제공할 수 없게 된 날	이미 낸 학습비를 일 단위로 계산한 금액
2. 법 제28조제4항 제3호에 따른 반환 사유의 경우	나. 학습비 징수기간이 1개월을 초과하는 경우	1) 수업시작 전	이미 낸 학습비 전액
		2) 수업시작 이후	반환사유가 발생한 그 달의 반환 대상 학습비(가목에 따라 산출된 반환 대상 학습비를 말한다.)와 나머지 달의 학습비 전액을 합산한 금액

학교 장소(H관 1층)

주차 및
프린트

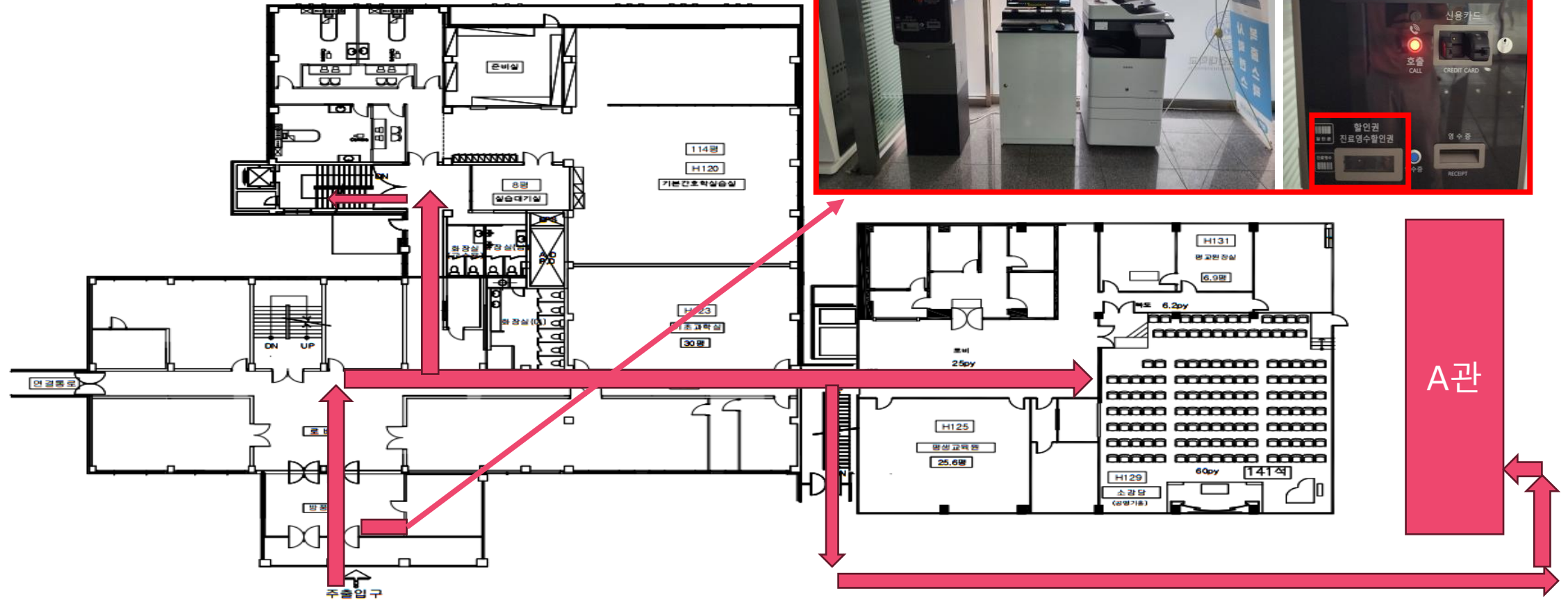

사물함(S관 지하1층)



- 총 18개 중 17개 사용가능

LAB 실습장소 (U관)



LAB실습장소(U201)



LAB실습장소(참고용)



편의시설 안내(S관 1층)



유인 : 09:00~18:00
무인 : 18:00~09:00



상시 이용 가능

주요 내용 및 서약(클리어파일 서약서 참조, 뒷면도 작성)

1. 방문간호 간호조무사(17) 오리엔테이션(2025.04.14.)에 실시한 내용을 이해하고 숙지 하였습니다.
2. 자격이 정지된 분은 수업에 참여할 수 없습니다.
3. 수업시간에 성실히 참석할 것이며 각 과목의 출석률이 8할 미만인 경우, 또한 의교기관실습을 완료하지 못할 경우 수료 불가임을 확인했습니다.
4. 환불규정을 확인하였으며 환불시 환불규정에 따라 환불 진행에 동의합니다
5. 병원(요양병원, 보건소 포함)실습 시 병원에서 정해주는 일정 및 지시사항을 잘 따르며, 실습 내용에 이의제기를 하지 않겠습니다
6. 교육(이론·실습) 중 문제가 발생할 시 바로 사무실로 문의 주셔야 되며 사무실과 의논 없이 발생하는 문제는 본인이 100% 책임을 지겠습니다
7. 본 교육기관의 교육과정(이론 및 실습 교육일정, 실습기관 배정 등) 편성을 준수하며, 개인적 사정에 의하여 교육과정은 변경될 수 없음에 동의합니다.
8. 본인이 제공한 경력사항에 대한 허위사실이나 오류 등이 있을 시 방문간호 간호조무사 교육과정 이수 내용이 취소 될 수 있으며, 이에 따른 불이익은 교육생 본인에게 있음을 서약합니다.
9. 보건복지부 현장점검시 학습자의 잘못으로 인한 문제 발생시 미수료로 처리되며 이에 대한 이의제기는 하지 않는 것에 대해 (동 의) 합니다.
(사무실에서 전달사항에 한함)



문의사항 연락처
담당 : 권웅진 계장
02) 3407-8573

감사합니다

-
- 주차비 안내(3시간권 : 2,000원, 12시간권 : 3,000원)- 중복사용 불가
 - 분납 및 카드결제 안내
 - 서류 미제출자(부족) 서류 제출
 - 교재배부
 - 반장/총무 선출
 - 서류 제출 및 해당 업무 기술 관련 순차적으로 연락
 - 수업시간 평일 : 19시00분~22시 30분, 일요일 : 09시00분~18시50분
 - 당직없는 날 : 매주 월요일 오전 중에 공지
 - 현금영수증 발급 관련 안내

- 오픈채팅방

- 각종 공지사항 안내
- 개인적인 대화 금지

(예-알겠습니다. 감사합니다. 등)

